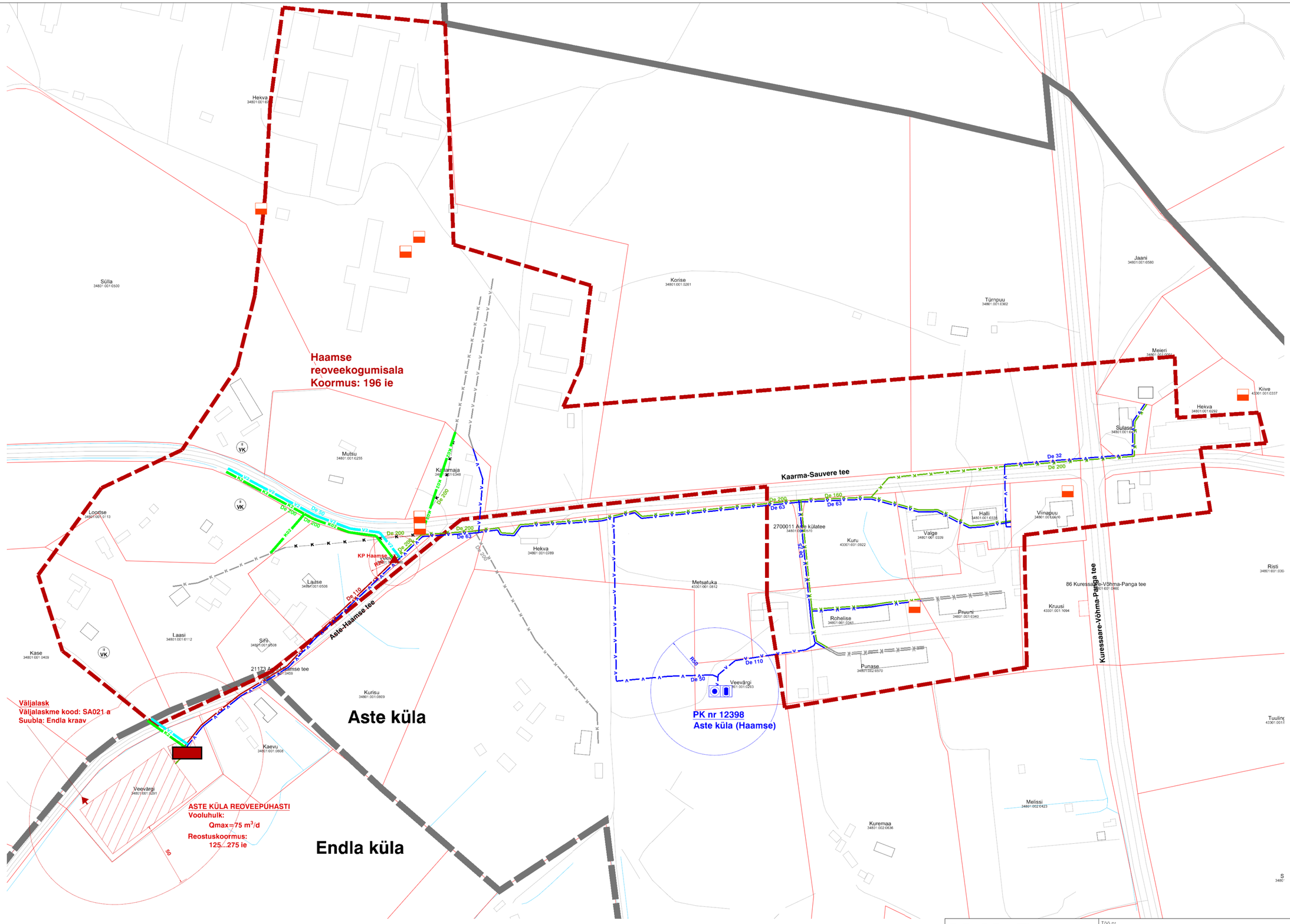

HEKA PROJEKT Registrikood: 12543527 MTR nr: EEP002895 http://www.hekaprojekt.ee/ kadi@hekaprojekt.ee Tel: +372 51 24 123	Töö nr 18-64		Joonise nr VK-5-2
	Projekti nimetus Saaremaa valla ühisveevärgi ja -kanalisatsiooni arendamise kava aastateks 2020-2031		
Tellija: AS Kuressaare Veevärk	Objekti asukoht: Aste küla ja Endla küla, Lääne-Saare piirkond Saaremaa vald, Saare maakond		Staadium Arendamise kava
Kontrollis: Kadi Rajala-Pihl			
Projekteeris: Kadi Rajala-Pihl	Joonise nimetus Aste küla ja Endla küla ühisveevärgi ja -kanalisatsioonisüsteemide asendiplaan		Mõõtkava 1:2000
Koostatud / trükitud: 28.11.2019	25.11.2019		